



# はだの子ども支援プロジェクト ゆう

秦野市とその周辺の市町村の  
子どもたちと家庭の支援





## 「ゆう」 について

はだの子ども支援プロジェクト ゆうは、2016年に発足しました。「ゆう」は、地元在住の市民に加え、近隣の大学生や教員、日本語教室関係者、教会関係者など、多様な人材が力を合わせ、地域で暮らす外国ルーツの子どもと家庭に寄り添い、学習支援・日本語支援にとどまらない多面的な支援を行っています。市民団体や学校、行政など多方面の支援先と連携を図り協働することによって、外国ルーツの子どもたちが多文化の背景を活かし、能力が発揮できるよう支え、地域社会の発展に貢献することを目指して活動しています。





このような  
子どもたちと家庭を  
サポートしています

- ◆来日間もない小学生や中学生
- ◆登校を渋っている小学生や中学生
- ◆特別支援を受けることに悩んでいるお母さん
- ◆子どもとの日本語力に差があり、  
意思疎通が難しいと悩んでいるお父さん
- ◆先生たちとうまくやり取りができないと感じて  
いるお母さん
- ◆進路をどう選択するか悩んでいる子どもと保護  
者、学校の先生





# 「ゆう」 の活動

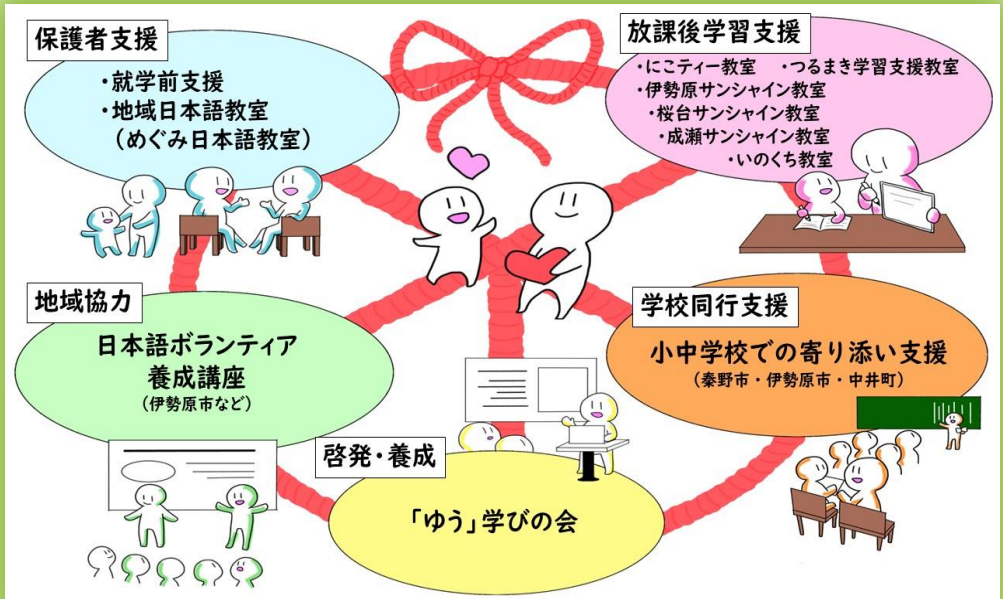



## 放課後学習支援・保護者支援

- ◆子どもたち向けには、宿題のサポート、日本語学習支援、教科学習支援などを行っています。
- ◆地域で働く外国人の支援、現場からの相談に応じて日本語支援も行っていきます。

① **にこティー教室**  
毎週水・木曜日 17:30-19:30  
秦野市立本町公民館

② **めぐみ日本語教室（大人対象）**  
毎週土曜日 10:00-11:30  
秦野キリスト教会

③ **つるまき学習支援教室**  
毎週水曜日 16:00-18:00  
秦野市立鶴巻公民館

④ **伊勢原サンシャイン教室**  
毎週火曜日 15:30-18:30  
伊勢原北コミュニティセンター

⑤ **桜台サンシャイン教室**  
毎週土曜日 14:00-16:30  
伊勢原南コミュニティセンター

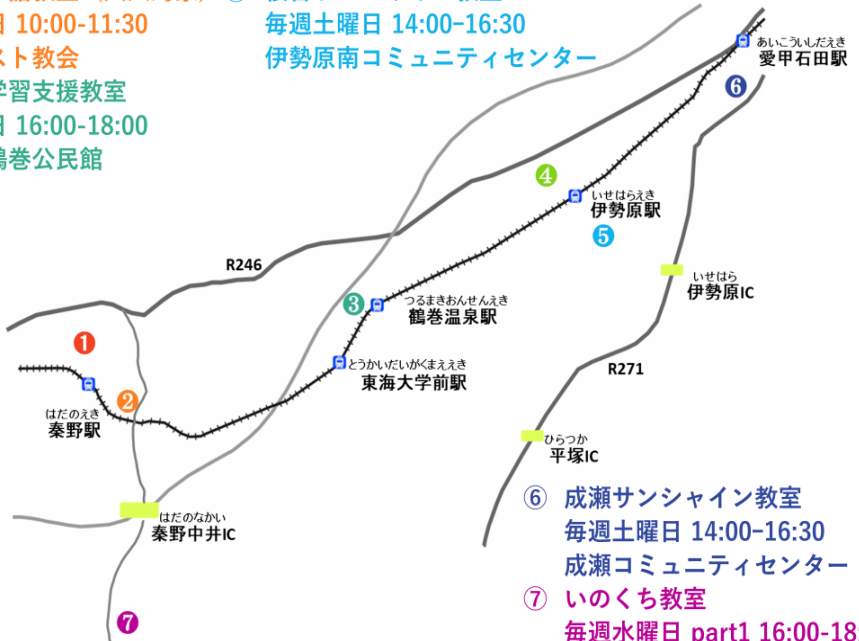

⑥ **成瀬サンシャイン教室**  
毎週土曜日 14:00-16:30  
成瀬コミュニティセンター

⑦ **いのくち教室**  
毎週水曜日 part1 16:00-18:00  
part2 18:00-20:00  
中井町立井ノ口公民館

\*見学・参加を希望される場合は必ず  
事前にご連絡ください。（開催予定  
が変更になることがあります。）





「ゆう」  
の活動

## 小中学校での 寄り添い支援

(秦野市・伊勢原市・中井町)

子どもの個別の事情に  
応じて国際学級などで  
寄り添い支援をしてい  
ます。

## 学校同行支援・地域協力

### 日本語ボランティア 養成講座

(伊勢原市など)

近隣の自治体などから  
要請を受け、セミナー  
講師を派遣しています。

## 啓発・養成

### 「ゆう」学びの会

ボランティアメンバー  
の学びを深めようと、  
日本語ボランティア研  
修を随時行っています。



「ゆう」が  
これまでに受けた  
助成金

公益財団法人かながわ生き生き市民基金 ユーコープ 子ども応援助成 (第3期) (2024年3月)

公益財団法人キリン福祉財団 令和6年度「キリン・地域のちから応援事業」助成



公益財団法人かながわ国際交流財団「かながわ国際協力基金 第55期 多文化共生ステップアップ・プログラム」助成 (2023年10月-2024年9月)

中央共同募金会「赤い羽根 新型コロナウイルス感染下の福祉活動全国キャンペーン第2弾～新型コロナウイルス感染下において困窮する人々を支援する～ 「外国にルーツがある人々への支援活動応援助成」第2回」助成 (2021年10月-2022年9月)

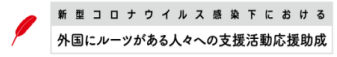

公益財団法人かながわ国際交流財団「かながわ国際協力基金 第53期 多文化共生ステップアップ・プログラム」助成 (2021年10月-2022年9月)

公益財団法人かながわ国際交流財団「かながわ国際協力基金 第52期 多文化共生ステップアップ・プログラム」助成 (2020年10月-2021年9月)

公益財団法人かながわ国際交流財団「かながわ国際協力基金 第51期 多文化共生ステップアップ・プログラム」助成 (2019年10月-2020年9月)

公益財団法人キリン福祉財団 平成30年度 (第1回) 「キリン・地域のちから応援事業」助成



はだの子ども支援プロジェクト  
ゆう  
会員/サポーター募集!

私たちの活動に共感し賛同してく  
ださる方は、会員/サポーターと  
なって一緒に「ゆう」を支えませ  
んか。

会員/サポーターの  
詳細はHPを  
ご覧ください。  
お申込みはHP  
「お問い合わせ」より  
お寄せください。

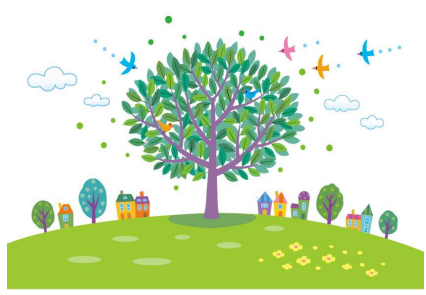

はだの子ども支援プロジェクト ゆう

URL: <https://pjyou.jimdofree.com/>  
E-mail: [youhadano@gmail.com](mailto:youhadano@gmail.com)  
(2024.3)

